באר שבע | פארק הנחל

מגרש 431

אסום חברה קבלנית לבניין בע"מ

מג'	בניין	קומה	דירה	חניה
431	D	קרקע	3	

תאריך עדכון: 20.02.2020

קנ"מ: 1:50

מהדורה: 01

חתימת המוכר:

חתימת הרוכשים:

תאריך:

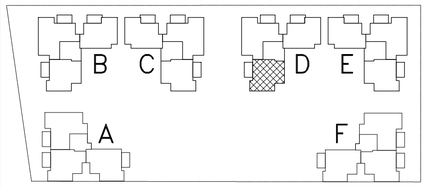

מקרא:

- שטח משותף לכל דיירי הבניין
- קוו חשמל דירתי
- מקום מיועד למדחס מ"א
- צינור 8"
- צינור 4"
- מקום מיועד למקרר
- מקום מיועד לכיריים
- מקום מיועד למכונת כביסה
- סף מוגבה/ מונמך
- ניקוז גינה
- שוחת ניקוז
- שוחת ביוב

הערות לתכניות:
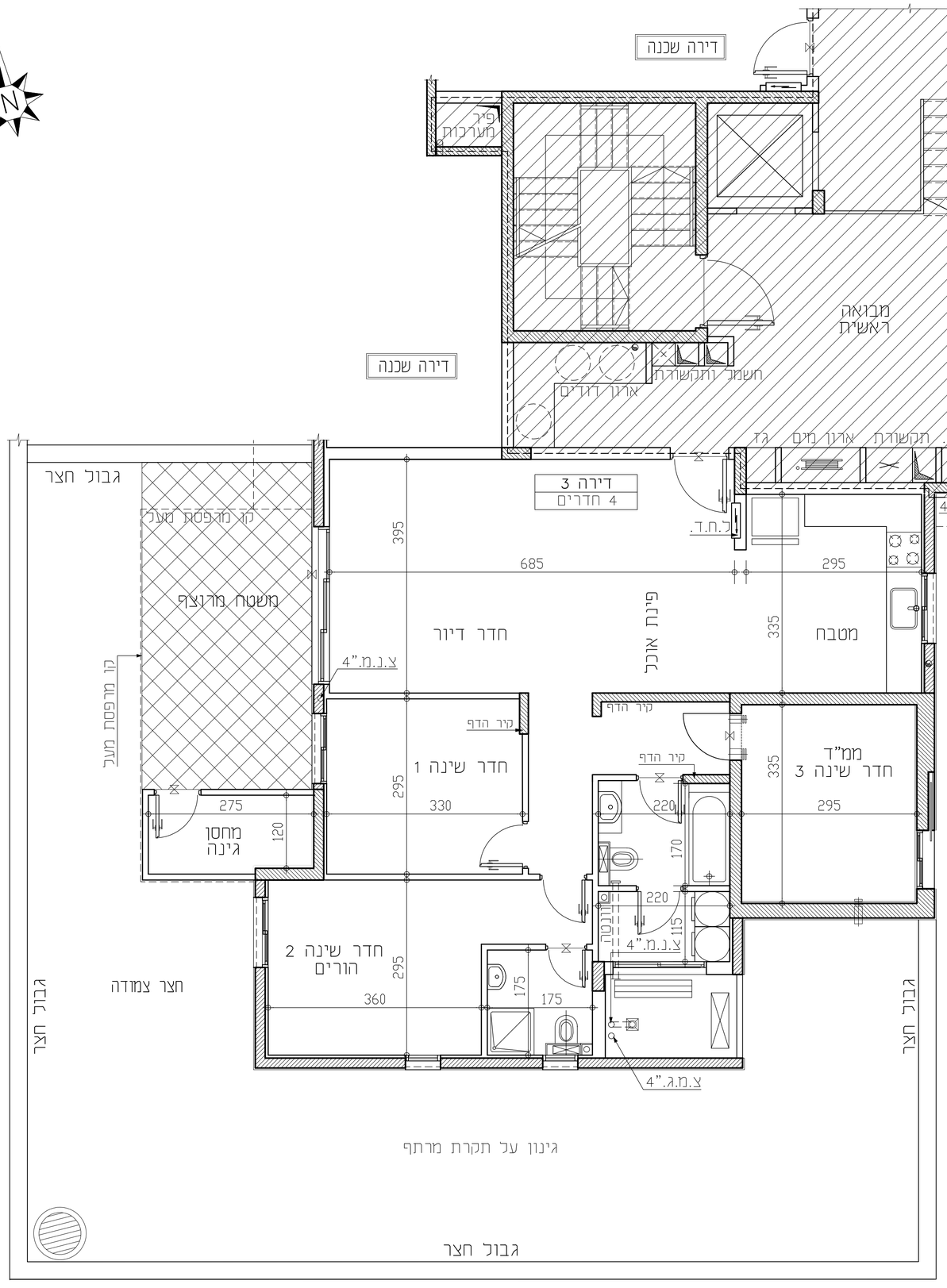
1. המידות המופיעות בתכנית הן מידות בנייה (ברוטו) מקיר בנייה לקיר בנייה.
המידות האמיתיות (נטו) של החדרים מתקבלות ע"י החסרות עובי הטיח (או חיפוי, בכל צד, לפי הצורך.
מידות החדרים הן לפני ציפוי פנים וטיח
2. המידות המופיעות בתכנית הן מידות מתוכננות.
בתיכנון סטיות מידות אלה, כתוצאה משגיאות, הובטבים מאילוצי התכנון והביצוע, כגון הבלטת עמודים, קורות או צנרת, כתוצאה מדיאגונלים בין הדיריות, הבדלים והפסי פרט הבניים, כתוצאה מדרישות הרשויות, וכן כתוצאה של מיבלבלות "דיוק בביצוע וכיו"ב
3. סטיות תהיינה קבילות בהתאם לאמור בצו מכר דירות (סופק של מסים) תשל"ד – 1974.
4. החברה רשאית להפחית או להגדיל את מספר יחידות הדיור בבניין ובלבד שלא ישנה סך השטחים בבניין.
5. לא מסומנים בתוכניות כל העמודים,הקורות,הצנרת,והגומחות,הבליטות, לישים אופציים או אבניים ונמסות תקרות/תותבות ו/או קירות תחתבים וביציב"ע שיבוצעו בפועל ככל שיידרש,לפי שיקול דעת החברה ודרישת הרשויות. תיתכנו שינויים בעבודה מבנית אבנים ו/או אופציות בגבהים שונים של צנרת/תעלות למערכות שונות. (כגון ביוב,אוורור,חשמל,כיבוי אש,מיזוג,וכיו"ב) בנוסף לאלה שמסומנים בתכנית. בתחום הדירות, מעבר לנמסות בתכניות וזאת לפי שיקול דעת החברה ודרישת הרשויות.
6. מיקום וגודל הנסוף של ההכנות כמוצגים, מידתם, מיקומם, מידתם, מזוזות-קיר-נמדרים בלבוי אשנדודי מים חמים,קוהכי שמשלכלב שהיימים), צינורות ניקוז וקטעי ביוב יקבעו בהתאם לשיקול דעת החברה.
7. מעל תקרם מותקנות הנמוכות, ככל שהיימים, יתכנו מערכות של תעלות מיזוג אויר,חשמל,ספרינקלרים וכו'.
8. החברה רשאית להתקין ו/או לאחר, להתקין על הגגות מתקנים כגון מאגר מים אבטחת, מעבי מיזוג אוויר.
מפוחים וכיוצ"ב בנוסף לאלה שמסומנים בתכנית.
9. יתכנו שינויים לא מהותיים בפתחים, בגדלים, מיקומם, מידתם, או צורתם, לדבות שינויי בחיתות השונות.
10. קבועות הסניטציה (כיורים, אסכות, אמבטיות וכו') ארונות המטבח, כיור המטבח, והכנות לכיורים, ארונות המעמד וארונות והמשקוף המופיעים בתכנית זו הינם להמחשה בלבד ויכול ותהיה סטייה במידותם, גודלם וצורתם הסופיים.
11. כיצרך התמנת ריהום קבוע, המשכב בחדרים ובבניה. (כגון ארונות ממבנה, ארונות קיר וכו') יש לבחות מידות בפועל באתר (לפי התמנה),באר ביצוע בפועל ולאחר גמר החיפויים. אין לבצע התמנות לריהום זה ציוד על סמך תכנית זו.
12. הצייוד והריהום, המופיעים בתכנית זו (הריהום,כיריים,מקרר, ארונות קיר,מזגן,מדחם,ועוד. כיו"ב) משלרסמים ליצורך המחשה בלבד, והתיעה למיקומם,ואינם כלולים במכר.
13. פני הריצוף במפלס ±0.00 ב- ב-2 ס"מ מפני הריצוף בדירה. פני הריצוף בחדרי השירותים יהיו נמוכים מפני הריצוף בדירה, פני הריצוף בחדר רחצה נמוכים מפני הריצוף בדירה בכ-1 ס"מ. פני הריצוף בדירה בחדרים מפני הריצוף במבואה המפתיעה. ביציאה למרפסות המפותחות – יתכן סף מוגבה או דרוג בריצוף. פני הריצוף במרפסות ו/או בחצר יכול ויהיה גבוה או נמוך מפני הריצוף בדירה.
14. גבוהות המגרש יבנו סופיים בתשרים שיאושר כרישום
15. פיתוח המגרש, מיקום החניות, מחסנים, מתקנים טכניים, חדרי תפעול וכיו"ב, אינו סופי ויכול להשתנות בהתאם לקביעת החברה ודרישת הרשויות.
16. המיקום והפיתרון לאצירת וכסיכון, האשפה יתכן וישונו בהתאם לדרישות הרשויות.
17. מספר המדרגות בפיתוח ורוחבן, הינם לאינפורמציה כללית בלבד ויהיה נפי קביעת אדריכל הפיתוח של החברה. עובי קירות תמך עשוי להשתנות בהתאם לגבהים ומיקומם.
18. ביצוע עבודות התשתית והפיתוח באזורים ציבוריים אינו באחריות החברה.
19. בשטח החצרות הצמודות/משותפות, עוברים קווי צנרת מים וביוב ומתלונות שוחות ביקורת של המערכת המשותפת, בגין כך חירשם זיקת הנאה על המגרש לגישה למערכות אלה.
20. מיקומם הסופי של הגומחות(כארונות חשמל, תקשורת צבורי מים, אשפה וכו') אשר ממוע בדירה יקבעו בהתאם לדרכות "העבי החברה ובהתאם עם הרשויות.
21. תכנית המגרש הינה תכנית סכמתית ונעדעה לצרכי התמצאות במיקום הבניין במגרש,ים אין כדסיק מחכניתו לגבי מיקום שבילים, מדרגות, ערוגות, חניות, ומתקנים שונים.
22. שטחי המסחר והתעסוקה הינם ככר מטרה המותרת עפ"י תב"ע.
23. המידע, בתכנית המתייחס לשטחים שמחוץ לגבולות המגרש אינו מחייב את החברה.
24. המפרט האבני המצורף להסכם המכר, הוא המסמך הגובר והקובע בכל עניין הנשגר לפרישים המצויים בדירה.