# באר שבע | פארק הנחל

## מגרש 431

אסום חברה קבלנית לבניין בע"מ

| מג' | בניין | קומה | דירה | חניה |
|---|---|---|---|---|
| 431 | C | קרקע | 3 | |

תאריך עדכון: 20.02.2020

קנ"מ: 1:50

מהדורה: 01

חתימת המוכר:

חתימת הרוכשים:

תאריך:

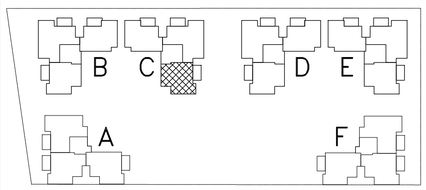


מקרא:

- שטח משותף לכל דיירי הבניין
- לוח חשמל דירתי
- מקום מיועד למדחס מ"א
- צינור 8"
- צינור 4"
- מקום מיועד למקרר
- מקום מיועד לכיריים
- מקום מיועד למכונת כביסה
- ספ מוגבה/ מונמך
- ניקוז גינה
- שוחת ניקוז
- שוחת ביוב

* הערה:
הדירה נמצאת מעל מאגר מיים וחדר משאבות

### הערות לתכניות:
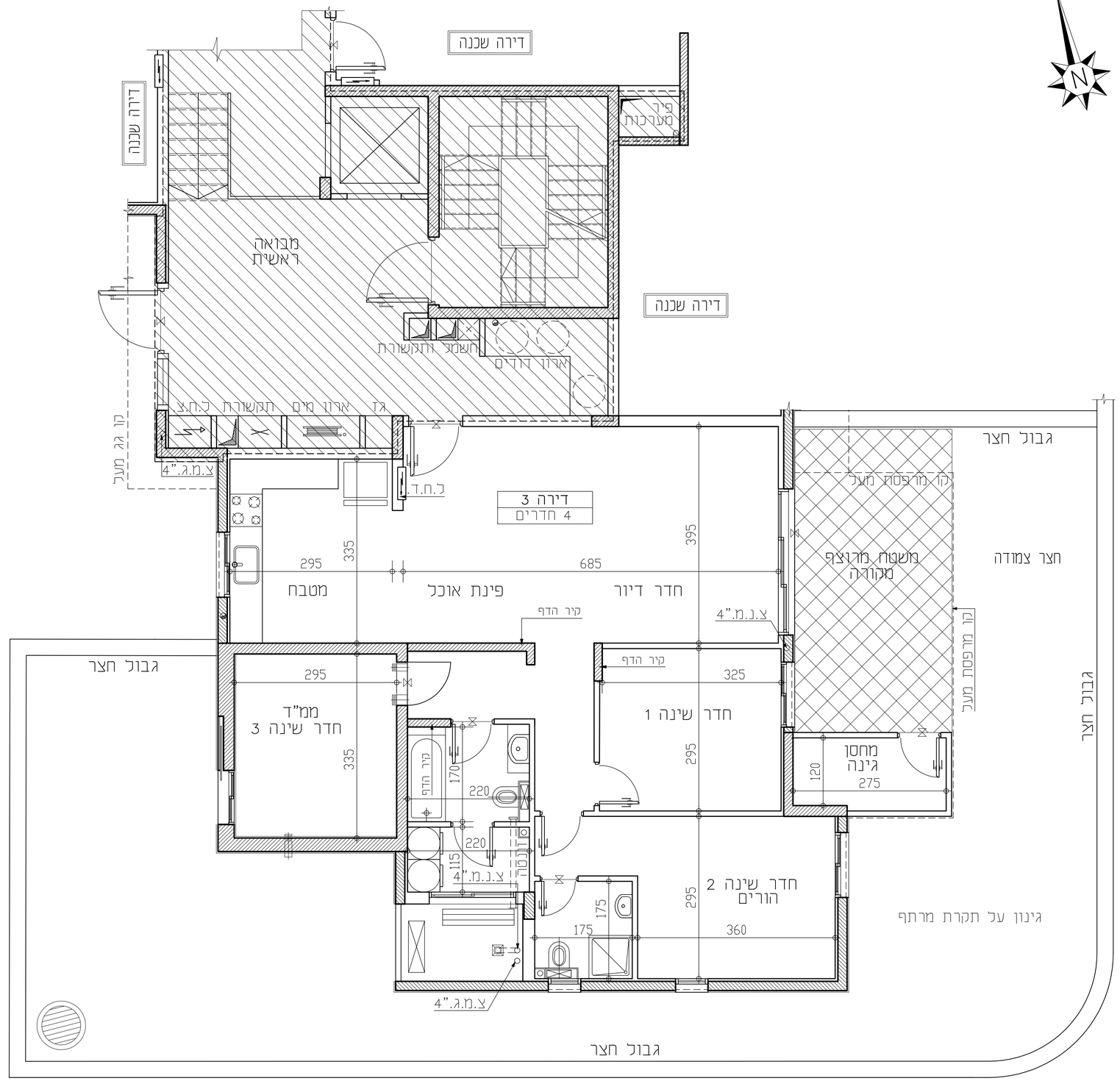
1. המידות המופיעות בתכנית הן מידות בנייה (ברוטו)
מקיר בנייה לקיר בנייה.
המידות האמיתיות (נטו) של החדרים מתקבלות ע"י הפחתת עובי הטיח (או חיפוי, ככל צד, לפי הצורך.
מידות החדרים הן לפני ציפוי פנים וטיח
2. המידות המופיעות בתכנית הן מידות מתוכננות.
מידתנה סטיות מדידות אכן, כתוצאה משגיונים. הנובעים מאילוצי התכנון והביצוע, כגון הבלטת עמודים, קורות או צנרת, כתוצאה מדיאומים בין הדרישות ההנדסיות והספיפים הבנויים, כתוצאה מדרישות הרשויות, וכן כתוצאה של מיקבלות דיוק בביצוע וכיו"ב
3. סטיות תהיינה קבילות בהתאם לאמור בצו מכר דירות (טופס של מפרט) תשל"ד – 1974.
4. החברה רשאית להפחית או להגדיל את מספר יחידות הדיור בבניין ובכלבד שלא ישנה סך השטחים בבניין.
5. לא מותרים בתוכניות כל העמדים,הקורות,הצנרת,והגומחות,הבליטות, לישים אופקיים או אנכיים הנמצות תקרותיהן ו/או קירותיהם תחתיהם וכיוצ"ב שיבוצעו בפועל ככל שיידרש,לפי שיקול דעת החברה ודרישת הרשעות. תיתכנ עבדה נלויה אנכית ו/או אופקית בגבהים שונים של צנרת/תעלות למערכות שונות. (למשל בינ אוורור,חשמל,כיבוי אש,מיזוג,גלוי,גז,וכ'),בדירות, במחסנים הרבדים ו/או הפרטים וברכוש המשותף. מעבר לנמסומן בתכניות ודאת לפי שיקול דעת החברה ודרישת הרשויות.
6. מיקום וגודל הפופי של ההכנות במזגנים, מדיוקטספי-נקלרים בבנייי אש)דודי מים חמים,קולטי שמש(ככל שהיימים), צינורות ניקוז וקטעי בנוסף לאלה שמסומנים בתכנית.
7. מעל מכון מהתקרות הגמוכות, ככל שהיימות, יתכנו מערכות של תעלות מיזוג אויר,חשמל,ספרינקלרים וכו'.
8. החברה רשאית להחתיכן ו/או להחיר להחתיך על הגשת מתכנים נגון מאגר מים, אבטחת, מעבי מיזוג אוויר.
מפוחים וכיוצ"ב בנוסף לאלה שמסומנים בתכנית.
9. יתכנו שינויים בא מהותיים בפתחים, בגדלים, מיקומם, מידתם, או צורתם, לדבות שינויים בחיתות המונות.
10. קבועות הסניטציה (כיורים, אסכתו, אמבטיות וכו') ארונות המטבח, כיור המטבח, התכנה לכיריים, ארונות החשמל וארונות התלבשות המופיעים בתכנית זו הינם להמחשה בלבד.
ויכול ותהייה סטייה במיקומם, גודלם וצורתם הסופיים.
11. לצורך הזמנת ריהוט קבוע, המשלב בחדרים ובבניה (כגון ארונות מטבח, ארונות קיר וכו') יש לקחת מידות בפועל באתר (לפי המתוכנן),לאחר ביצוע בפועל וללאו צפוי החלפיים אין לבצע הזמנות לריהוט או ציוד על סמך תכנית זו.
12. הציוד והריהוט, המופיעים בתכנית זו (רהיטים,כיריים,מקרר, ארונות קיר,מזגן,מדחס,ועוד כיו"ב) משרטטים לצורך המחשה בלבד, ולהמצה כלימומם,ואינם כלולים במכר.
13. פני הריצוף במ"ד גבוהים ב 2-ס"מ מפני הריצוף בדירה.
פני הריצוף בחדרי השרותים יכול ויהיו נמוכים מפני הריצוף בדירה.
פני הריצוף בחדרי רחצה נמוכים מפני הריצוף בדירה בכ-1 ס"מ.
פני הריצוף בדירה גבוהים מפני הריצוף במבואה המפולית.
ביציאה למפסת המתוחות- יתכנו סף מוגבה או דרוג בריצוף.
פני הריצוף במרפסות ו/או בחצר יכול ויהיה גבוה או נמוך מפני הריצוף בדירה.
14. גבולות המגרש יסומנו בסופית בתשרים שיאושר כרישום
15. פיתוח המגרש, מקום החניות, מחסנים, מתקנים סכניים, חדרי חפעול וכיו"ב, אינו סופי ויכול להשתנות בהתאם להנחיית החברה ודרישת הרשויות.
16. המיקום והפיתרון לאיורית וסיכוכו האשפה יתכנו וישנו בהתאם לדרישות הרשויות.
17. מספר המדרגות, בפיתוח ורוחבן, הינם לאינפורמציה בלבד ויתכנו בפי קביעת אדריכל הפיתוח של החברה. עובי קירות החמך עשוי להשתנות בהתאם לגבהים ומיקומם.
18. ביצוע עבודות התשתית והפיתוח באזורים ציבוריים אינו באחריות החברה.
19. בשטח החצרות המגודרות/משותפות, עוברים קווי צנרת מים וביוב ומומלצת שוחות ביקורת של המערכת המשותפת.
בגין כך תידרש זיקת הנאה על המגרש לגישה למערכות אלה.
20. מיקומם הסופי של האומחות(ארונות חשמל, תקשורת צנרת מים, אשפה וכו') אשר ימוקם בדירה יקבעו בהתאם לתכנון יועצי החברה ובתאום עם הרשויות.
21. תכנית המגרש הינה תכנית סכמתית ונועדה לצרכי התמצאות בלבד.
בתכנון הבנייני במגרש אין להסתיך מתכניותו לגבי מיקום שבילים, מדרגות, ערוגות, זיקות, ומתקנים שונים.
22. שטחי המסחר והתעסוקה הינם ככל מסרה המותרת עפ"י חב"ע.
23. המידע בתכנית המתייחס לשטחים שמחוץ לגבולות המגרש אינו מחייב את החברה
24. המפרט האכני המצורף להסכם המכר, הוא המסמך הגובר והקובע בכל עניין ההשאר לפרימים המצויים בדירה.