באר שבע | פארק הנחל

מגרש 451

אסום חברה קבלנית לבניין בע"מ

מג'	בניין	קומה	דירה	חניה
451	D	קרקע	2	

תאריך עדכון: 20.02.2020

קנ"מ: 1:50

מהדורה: 01

חתימת המוכר:

חתימת הרוכשים:

תאריך:

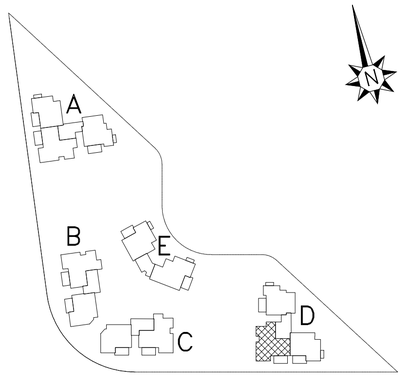

הערות לתכניות:

1. המידות המופיעות בתכנית הן מידות בנייה (ברוטו) מקיר בקיר בניין.
2. המידות המופיעות בתכנית הן מידות מתוכננות. לתיתכנה סטיות מדידות אלה, כתוצאה משיגויים, הנובעים מאילוצי התכנון והביצוע, כגון הבטת עמודים, קורות או צנרת, כתוצאה מתיאומים בין הדרישות הקונסטרוקטיביות והמפרטים הטכניים, כתוצאה מדרישות הרשויות, וכן כתוצאה של טיפוגרפיה ייחודית בביצוע וכיו"ב.
3. סטיות תהיינה קביליות, בתחום לאמור בצו מכר דירות (טופס של מפרט) תשל"ד – 1974.
4. החברה רשאית להפחית או להגדיל את מספר יחידות הדיור בבניין ובלבד שלא ישנה סך השטחים בבניין.
5. כל המופיעים בתוכניות כגון העמודים,הקורות,האבנים,הגומחות,הבליטות, ריצופים אופציים או אובייקטים חברתיים/תרבותיים ו/או קונדיטורים, תוחבים וביצוע שיבוצעו בפועל ככל שיידרש,לפי שיקול דעת החברה ודרישת הרשויות. תיתכן העברה גזירה אבנית ו/או אופציה באבנים שונים של צבע/גוון/עובי למערכות שונות (כגון:בית,אדורה,משקל,כלבי אשפה,ריהוט,גלגלונים,בדירות, בחלקים הצבוריים ו/או הפרטים ובלבוש המשקוף. מעבר למופיע בתכניות וזאת לפי שיקול דעת החברה ודרישת הרשויות.
6. מיקום וגודל המיפוי של ההכנות למזגנים.
7. מעל חלק מהחלונות הגמלונות, ככל שהרשימון. יתכנו מערכות של תעלות מיזוג אויר,חשמל,ספרינקלרים וכו'.
8. החברה רשאית להתקין ו/או להחיר ליהתקין על הגגות מתקנים נגון מאגר מים, אנטנות, מעבי מיזוג אויר.
9. יתכנו שינויים קא מהותיים בפתחים, בגדרים, מיקומם, מידתם, או צורתם, לדעות שינויים בחיתות השונות.
10. קבועות הסניטציה (כיורים, אסלות, אמבטיות וכו') ארונות המטבח, כיור המטבח, ההכנה לכיריים, ארונות החשמל וארונות התקשורת המופיעים בתכנית זו הינם להמחשה בלבד ויכול ותתריה סטייה במיקומם, גודלם וצורתם הסופיים.
11. לצורך הזמנת ריהוט קבוע, המשלב בחדרים ובבניה (כגון ארונות מטבח, ארונות קיר וכו') יש לקחת מידות בפועל באתר (לפי התוכנית),לאחר ביצוע בפועל ולאחר עמד הרהסדיים. אין לבצע הזמנות לריהוט או ציוד על סמך תכנית זו.
12. הציוד והריהוט, המופיעים בתכנית זו (כורסים,כיריים,מקרר, ארונות קיר,מזנון,מדחס,ועוד כיו"ב) משמשטים לצורך המחשה בלבד, והתפעה למימוחם,ואינם כלולים במחיר.
13. פני הריצוף במפלס גבוהים ב 2-3 ס"מ מפני הריצוף בדירה. פני הריצוף בחדרי השירותים יכול ויהיו נמוכים מפני הריצוף בדירה. פני הריצוף בחדרי הארון נמוכים מפני הריצוף בדירה בכ-1 ס"מ. פני הריצוף בדירה בחדרים המסומנים מפני הריצוף במבואה המוגבהת. ביציאה למרפסות הפתוחות- יתכן סף מוגבה או דרוג ברציפות. פני הריצוף במרפסות ו/או בחיצר יכול ויהיה גבוה או נמוך מפני הריצוף בדירה.
14. גבוהות המגרש יכבעו סופית בתשרים שיאושר לרישום
15. פיתוח המגרש, מיקום החניות, מחסנים, מתקנים טכניים, חדרי חפעול וכיו"ב, אינו סופי ויכול להשתנות בהתאם להנחיות החברה ודרישת הרשויות.
16. המידות והפיתרון לאיורית וכיוכוון האשפה יתכן וישנו בהתאם לדרישות הרשויות.
17. מספר המדרגות בפיתוח ורוחבן, הינם כאינפורמציה כללית בלבד ויהיה כפי קביעת אדריכל הפיתוח של החברה, עובי קירות התמך עשוי להשתנות בהתאם לגבהים ומיקומם.
18. ביצוע עבודות החשמלית והפיתוח באזורים ציבוריים אינו באחריות החברה.
19. בשטח החצרות הצמודות/משותפות, עוברים קווי צנרת מים וביוב ומתקנים שוחות ביקורת של המערכת המשותפת. בכון כך מירשם זיקת הנאה על המגרש לביצוע למערכות אלה.
20. מיקומם הסופי של הגומחות(לארונות השמל, התקשרת צנרת מים, אשפה וכו') אשר מחוץ לדירה יקבעו בהתאם לתכנון יועצי החברה ובתאום עם הרשויות.
21. תכנית המגרש הינה תכנית סכמתית ונעדרת לצרכי התמצאות בפיתוח הבניין במגרש,ים אין להסיק מהתכניתו לגבי מיקום שבילים, מדרגות, עוגות, חניות, ומתקנים שונים.
22. שטחי המסחר והתעסוקה הינם ככל מסרה המותרת עפ"י תב"ע.
23. המידע בתכניות המחייחס לשטחים שמחוץ לגבולות המגרש אינו מחייב את החברה
24. המפרט האכני המצורף להסכם המכר, הוא המסמך הגובר והקובע בכל עניין הנשאר לפירטים המצויים בדירה.

מקרא:
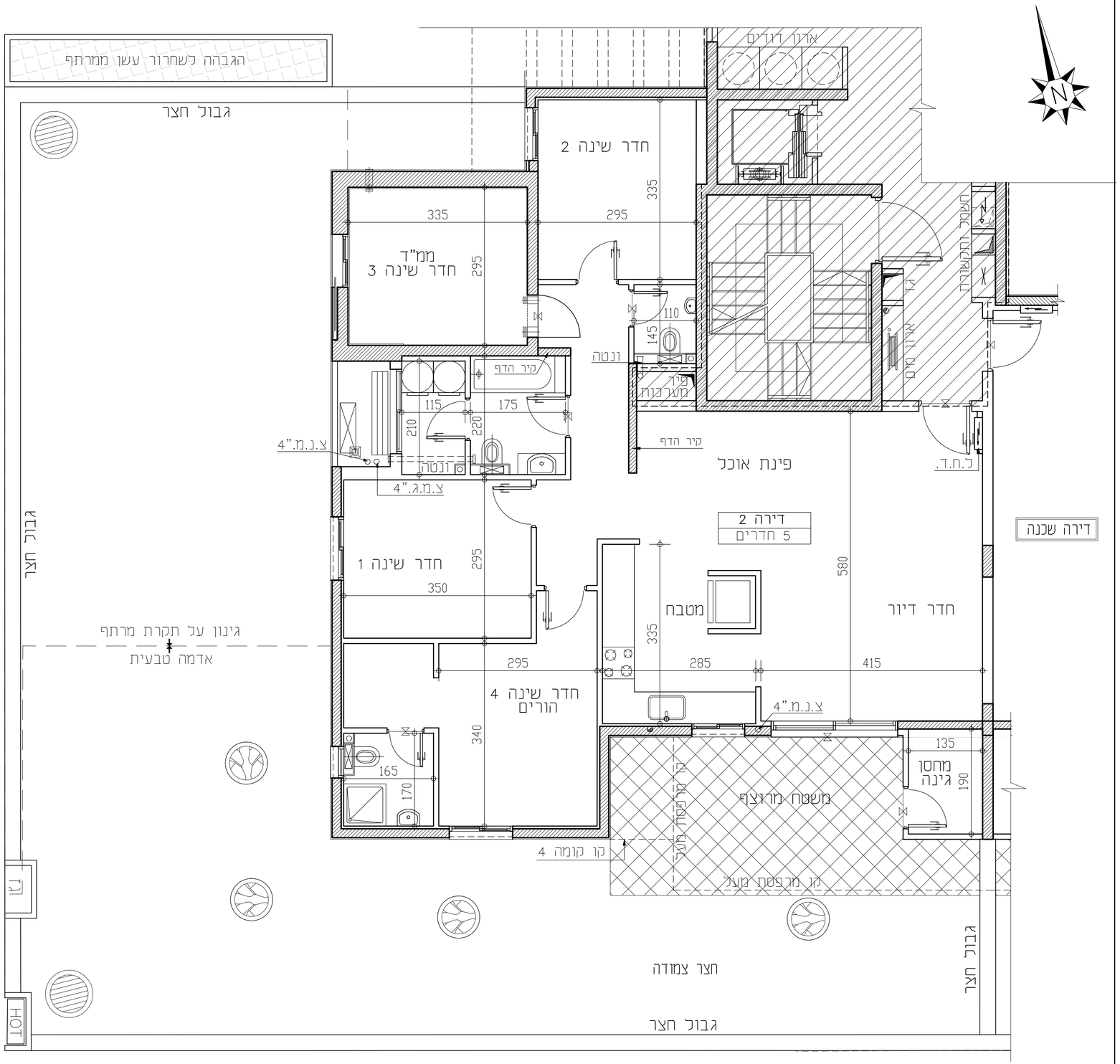
- שטח משותף לכל דיירי הבניין
- לוח חשמל דירתי
- מקום מיועד למדחס מ"א
- ציגור 8"
- ציגור 4"
- מקום מיועד למקרר
- מקום מיועד לכיריים
- מקום מיועד למכונת כביסה
- סף מוגבה/ מונמך
- ניקוז גינה
- שוחת ניקוז
- שוחת ביוב