באר שבע | פארק הנחל

מגרש 431

אסום חברה קבלנית לבניין בע"מ

מג'	בניין	קומה	דירה	חניה
431	C	קרקע	2	

תאריך עדכון: 20.02.2020

קנ"מ: 1:50

מהדורה: 01

חתימת המוכר:

חתימת הרוכשים:

תאריך:

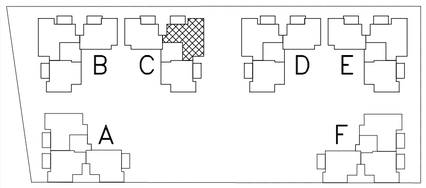

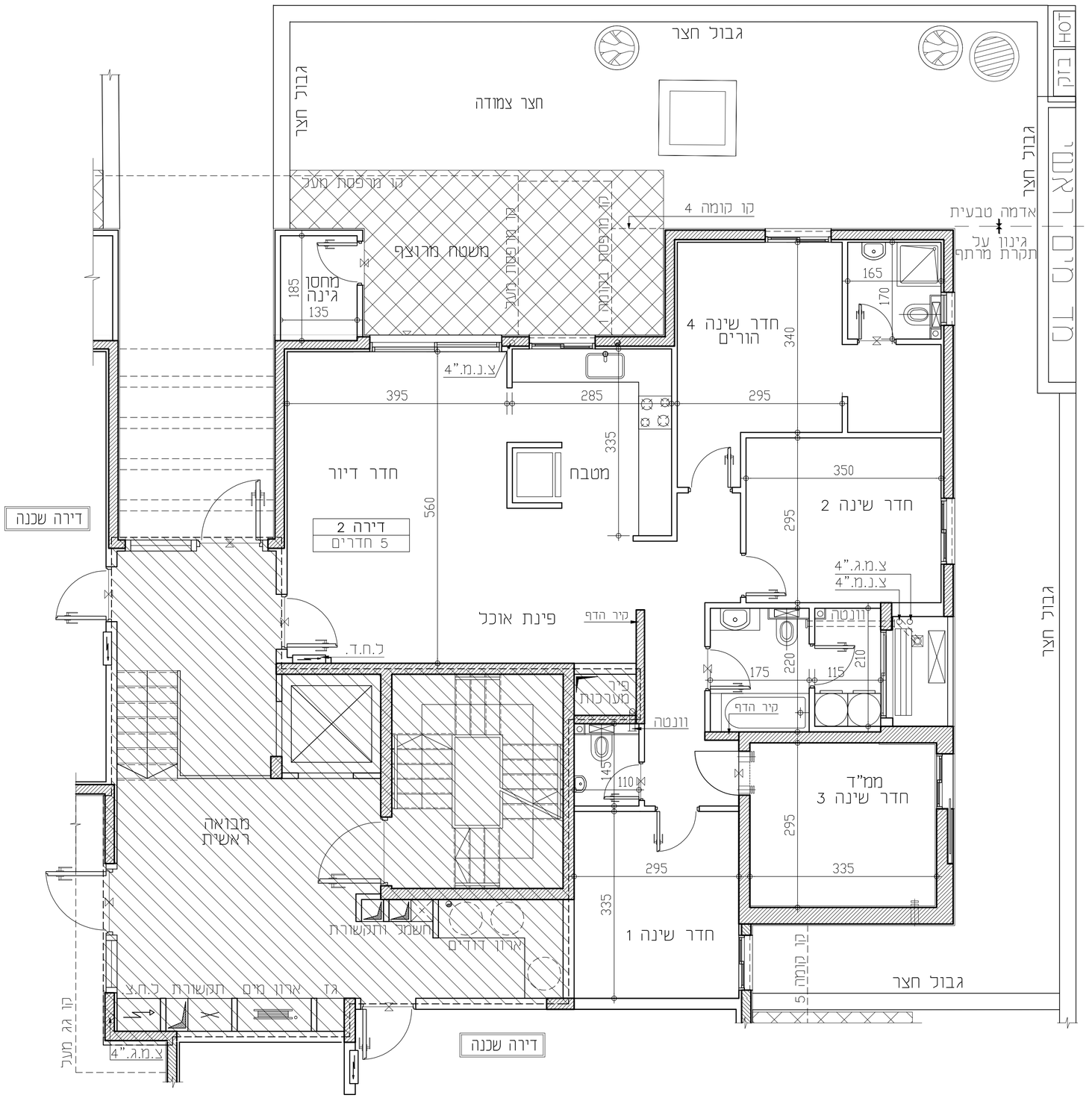

מקרא:

- שטח משותף לכל דיירי הבניין
- לוח חשמל דירתי
- מקום מיועד למדחס מ"א
- צינור 8"
- צינור 4"
- מקום מיועד למקרר
- מקום מיועד לכיריים
- מקום מיועד למכונת כביסה
- סף מוגבה/ מונמך
- ניקוז גינה
- שוחת ניקוז
- שוחת ביוב

הערות לתכניות:

1. המידות המופיעות בתכנית הן מידות בנייה (ברוטו)
מקיר בנייה לקיר בנייה.
המידות האמיתיות (נטו) של החדרים מתקבלות ע"י הפחתת עובי הטיח (או חיפוי) בכל צד, לפי העניין.
מידות החדרים הן לפני גימור פנים וטיח
2. המידות המופיעות בתכנית הן מידות מתוכננות.
בתיכנון סטיות מידות אלה, כתוצאה משגיונים, הובטבים מאילוצי התכנון והביצוע, כגון הבלטת עמודים, קורות או צנרת, כתוצאה מהיאומים בין הדרישות הבנייתיות והמפרטים הטכניים, כתוצאה מדרישות הרשויות, וכן כתוצאה של מיאבלות "דיוק בביצוע וכיו"ב
3. סטיות תהיינה קבילות בהתאם לאמור בצו מכר דירות (טופס של מפרט) תשל"ד – 1974.
4. החברה רשאית להפחית או להגדיל את מספר יחידות הדיור בבניין ובבלבד שלא ישנה סך השטחים בבניין.
5. לא מסומנים בתוכניות כל העמודים,הקורות,הצנרת,והגומחות,הבליטות, לישרים אופקיים או אנכיים הנמצות תקורתותות ו/או קירות, תותבים וכיוצ"ב שיבוצעו בפועל ככל שיידרש,לפי שיקול דעת החברה ודרישת הרשות. חיתוכי עבודה בקירות אבנים ו/או אפסית בגבולות שונים של צנרת/ערוצות למערכות שונות. (כגון: ביוב,אוורור,חשמל,כיבוי אש,מים,גלגוץ,גז וכו') בדירות, במחסנים הצמודים ו/או הפרטים ברכוש המשותף. מעבר למסומן בתכניות וזאת לפי שיקול דעת החברה ודרישת הרשויות.
6. מיקום וגודל הפיפי של ההכנות למזגנים, מזרזטטיפי-קונדיסרים בבנני אשדוד, מים חמים,קולט שמש(ככל שהיימים), צינורות ניקוז וקטעי "ביוב יובאו בהתאם לשיקול דעת החברה.
7. מעל תקרת מהתקרות הגמוכות, ככל שהיימות, יתכנו מערכות של תעלות מיזוג אויר,חשמל,ספרינקלרים וכו'.
8. החברה רשאית להתקין ו/או להאחיר בהתקין על הגגות מתקנים כגון מאור מים אנטנות, קעבי מיזוג אויר, מתקני מיזוג אויר, מפוחים וכיוצ"ב בנוסף לאלה שמסומנים בתכנית.
9. יתכנו שינויים לא מהותיים בפתחים, בגדרים, מיטומם, מידתם, או צורתם, לרבות שינויים בחיתוח השונות.
10. קבועות הסניטציה (כיורים, אסלות, אמבטיות וכו') ארונות המטבח, כיור המטבח, התכנה לכיוריים, ארונות המשמל וארונות התקשורת המופיעים בתכנית זו הינם להמחשה בלבד וייתכן שתהייה סטייה בדימנסיה, צורתם וצורתם המופיעים.
11. לצורך הזמנת ריהוט קבוע, המשלב בחדרים ובגבינה (כגון ארונות מטבח, ארונות קיר וכו') יש לקחת מידות בפועל באתר (לפי הזמנה),ואת ביצוע בפועל ולאחר גמר החיפויים. את בקבוע המפות בדיהום את ציוד על סמך תכנית זו.
12. הצינור והריהוט, המופיעים בתכנית זו (הריהוט,כיריים,מקרר, ארונות קיר,מזגן,מדחם,ועוד, כיו"ב) משלושטים לצורך המחשה בלבד, והחיבה למיקומם,ואינם כלולים במכר.
13. פני הריצוף בממ"ד בגובהים ב -2- ס"מ מפני הריצוף בדירה. פני הריצוף בחדרי השירותים יהיו נמוכים מפני הריצוף בדירה. פני הריצוף בחדרי רחצה נמוכים מפני הריצוף בדירה בכ-1 ס"מ. פני הריצוף בדירה בגובהים מפני הריצוף במבואה הכניסתית. ביציאה למרפסות הפתוחות- יתכן סף מוגבה או דרוג בריצוף. פני הריצוף במרפסות ו/או בחצר. יהיו נמוכים מפני הריצוף בדירה.
14. גבוהות המגרש יכבעו סופיים בתשרים שיאושר כרישום
15. פיתוח המגרש, מיקום החניות, מחסנים, מתקנים טכניים, חדרי תפעול וכיו"ב אינו סופי ויכול להשתנות בהתאם לקביעת החברה ודרישת הרשויות.
16. המיקום והפיתרון לאצירת ובסיבוב האשפה יתכן וישנו בהתאם לדרישות הרשויות.
17. מספר המדרגות בפיתחי ורוחבן, הינם באינפורמציה בלבד וידוע לפי קביעת אדריכל הפיתוח של החברה. עובי קירות החמץ עשוי להשתנות בהתאם לגבהים ומיקומם.
18. ביצוע עבודות התשתית והפיתוח באזורים ציבוריים אינו באחריות החברה.
19. בשטח החצרות המגודרות/משטפות, עוברים קווי צנרת מים וביוב ומתקנים שונות ביהודת של המערכת המשותפת, בגין כך חירשם זיקת הנאה על המגרש לגישה למערכות אלה.
20. מיקומם הסופי של הגנרטור(כאורונית חשמל, תקשורת צנרת מים, אשפה וכו') אשר יותיע בדירה יקבעו בהתאם לתכנון יועצי החברה ובתאום עם הרשויות.
21. תכנית המגרש הינה תכנית סכמתית ונעדעה לצרכי התמצאות בלבד, המגרשים אינו בהכרח מתכוננים אין בתוכיו מתכוניתו לגבי מיקום שבילים, מדרגות, עדוגות, חניות, ומתקנים שונים.
22. שטחי המסחר והתעסוקה הינם ככל מטרה המותרת עפ"י תב"ע.
23. המידע, בתכנית המתייחס לשטחים מחוץ לגבולות המגרש אינו מחייב את החברה.
24. המפרט האבני המצורף להסכם המכר, הוא המסמך הגובר והקובע בכל עניין הנוגע לפריטים המצויים בדירה.