באר שבע | פארק הנחל

מגרש 451

אסום חברה קבלנית לבניין בע"מ

מג'	בניין	קומה	דירה	חניה
451	B	קרקע	1	

תאריך עדכון: 20.02.2020

קנ"מ: 1:50

מהדורה: 01

חתימת המוכר:

חתימת הרוכשים:

תאריך:

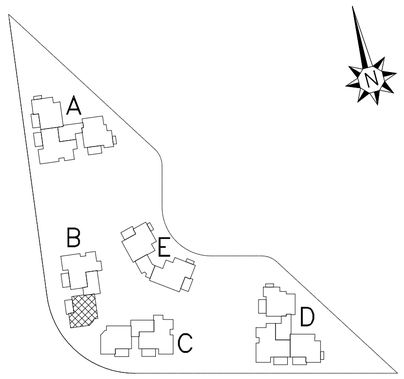

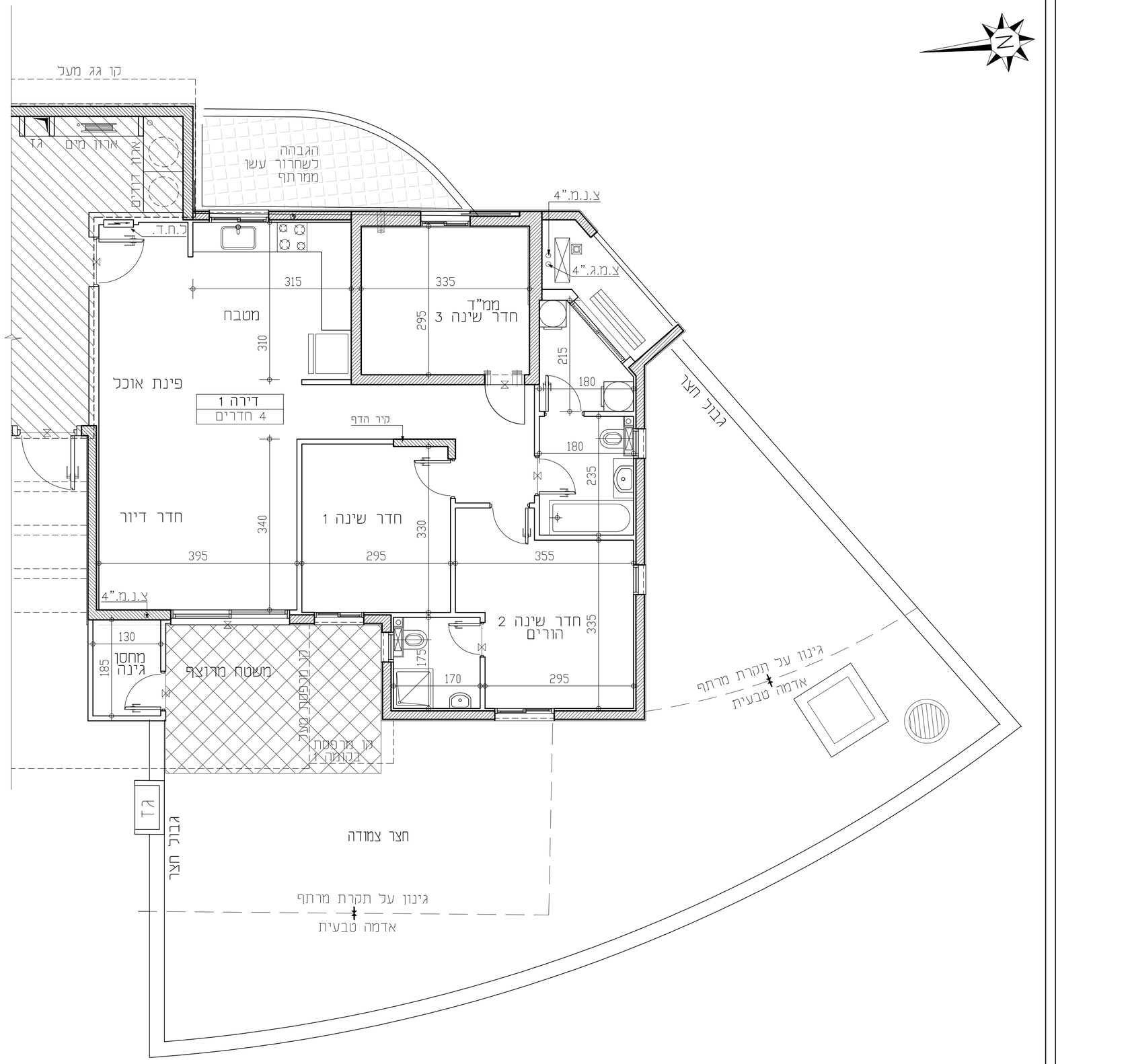

מקרא:

- שטח משותף לכל דיירי הבניין
- קוו חשמל דירתי (לגד)
- מקום מיועד למדחס מ"א
- צינור 8"
- צינור 4"
- מקום מיועד למקרר
- מקום מיועד לכיריים
- מקום מיועד למכונת כביסה
- ספ מוגבה\ מונמך
- ניקוז גינה
- שוחת ניקוז
- שוחת ביוב

הערות לתכניות:

1. המידות המופיעות בתכנית הן מידות בנייה (ברוטו) מקיר בנייה לקיר בנייה.
המידות האמיתיות (נטו) של החדרים מתקבלות ע"י הפחתת עובי הטיח (או חיפוי, בכל צד, לפי הצורך.
מידות החדרים הן לפני גימור פנים וטיח
2. המידות המופיעות בתכנית הן מידות מתוכננות.
מתיקנה סטיות מדידות אבן, מתוצאה משינויים. הנובעים מאילוצי התכנון והביצוע, כגון הבלטת עמודים, קורות או צנרת, מתוצאה מדיאגונלים בין הדרישות הבנייתיות והמפרטים הטכניים, מתוצאה מדרישות הרשויות, וכן מתוצאה של מיגבלות "דיוק בביצוע וכיו"ב
3. סטיות מהדיינה קבילות בתחום לאמדד בצו מכר דירות (סופס של מפרס) תשל"ד – 1974.
4. החברה רשאית להפחית או להגדיל את מספר יחידות הדיור בבניין ובלבד שלא ישנה סך השטחים בבניין.
5. לא מותנים בתכניות כל העמדים,הקורות,הצנרת,והגומחות,הבליטות, לריסים אופקיים או אנכיים, הנמצות מקורות/מותקנות ו/או קריניים מותרים וביציב שיבוצעו בפועל ככל שיידרש,לפי שיקול דעת החברה ודרישת הרשות. מיתקן העברה פנימי אנכית ו/או אופקית בצבעים שונים של צנרת/תעלות למערכות שונות. (למשל ביוב,אוורור,חשמל,כיבוי אש,מיזוג,גלאי,כריזה,בדירות, במחסנים הציבוריים ו/או הפרטים ובקטע המשקוף). מעבר למוסמן בתכניות זאת לפי שיקול דעת החברה ודרישת הרשויות.
6. מיקום וגודל הפתח של ההכנות למזגנים. מיקום,קוטר שמשלכלל שהיימים, מיקום,סוג-יצרן,דגם, מיקום,קוטר שמשלכלל שהיימים, צינורות ניקוז וקטעי ביוב יוכנעו בהתאם לשיקול דעת החברה.
7. מעל תכנים מהתקרות הנמוכות, ככל שהיימות, יתכנו מערכות של תעלות מיזוג אויר,חשמל,ספרינקלרים וכו'.
8. החברה רשאית להתקין ו/או לבצע בפועל, ואלאו גמר התיפויים. מאור מים אבנות, מעבי מיזוג אויר
מפוחים וכיוצ"ב בנוסף לאלה שמסומנים בתכנית.
9. יתכנו שינויים לא מהותיים בפתחים, בגדרים, מיטום, מידתם.
או צורתם, לרבות שינויים בחיתוח השונות.
10. קבועות הסניטציה (כיורים, אסכות, אמבטיות וכו') ארונות המטבח, ריהוט המטבח, והתכנה (כיורים, ארונות התשמל וארונות התקשורת המופיעים בתכנית זו הינם להמחשה בלבד ויכול ותחויה סטייה במיקומם, גודלם וצורתם הסופיים.
11. לצורך הזמנת ריהוט קבוע, המשכר בחדרים ובבניה (גמ ארונות מטבח, ארונות עד וכו') יש לקחת מידות בפועל באתר (לפי המזמנה),באתר ביצוע בפועל ולאחר גמר החיפויים. אין לבצע הזמנות לריהוט או ציוד על סמך תכנית זו.
12. הצייד והריהוט, המפוצים בתכנית זו (הרהוטים,כיריים,מקרר, ארונות קיר,מזגן,מדחס,ועוד. כיו"ב) משלרסמים לצורך המחשה בלבד, והתצוה למיקומם,ואינם כלולים במכר.
13. פני הריצוף בממ"ד גבוהים ב 2-3 ס"מ מפני הריצוף בדירה. פני הריצוף בחדרי השרותים יכול ויהיו נמוכים מפני הריצוף בדירה. פני הריצוף בחדרי רחצה נמוכים מפני הריצוף בדירה בכ-1 ס"מ. פני הריצוף בדירה בחדרים מפני הריצוף במבואה המשותפת. ביציאה למרפסות המקורות – יתכן סף מוגבה או דרוג ברצוף. פני הריצוף במרפסות ושאו בחצר יכול ויהיה גבוה או נמוך מפני הריצוף בדירה.
14. גבוהות המגרש יכבעו סופית בתשרים שישאר לרישום
15. פיתוח המגרש, מיקום החניות, מחסנים, מתקנים טכניים, חדרי מפעול וכיו"ב אינו סופי ויכול להשתנות בהתאם לקביעת החברה ודרישת הרשויות.
16. המיקום והפיתרון לאצירת וכסיכון, האשפה יתכן וישתנו בהתאם לדרישת הרשויות
17. מספר המדרגות, בפיתוח וחוכן, הינם לאינפורמציה כללית בלבד ויהיה נפי קביעת אדריכל הפיתוח של החברה. עובי קירות תמך עשוי להשתנות בהתאם לגבהים ומיקומם.
18. ביצוע עבודות התשתית והפיתוח באזורים ציבוריים אינו באחריות החברה.
19. בשטח החצרות הצמודות/משטפות, עוברים קווי צנרת מים וביוב ומיזוגטסציה-ינקורים וכבלי אשנ"ד, מים חמים,קוהטר שמשלכלל שהיימים, צינורות ניקוז וקטעי ביוב יוכנעו בהתאם לשיקול דעת החברה.
20. מיקומם הסופי של הגומחות(כארונות השמל, תקשורת צנרת מים, אשפה וכו') אשר ממוע בדירה יקבעו בהתאם לתכנון יועצי החברה ובהתאם עם הרשויות.
21. תכנית המגרש הינה תכנית סכמתית ונעדעה לצרכי התמצאות במיקום הבניין במגרש,ים אין כוונה מתכניתו לגבי מיקום שבילים, מדרגות, ערוגות, חניות, ומתקנים שונים.
22. שטחי המסחר והתעסוקה הינם ככל מטרה המותרת עפ"י חב"ע.
23. המידע, בתכניות המתייחס לשטחים שמחוץ לגבולות המגרש אינו מחייב את החברה
24. המפרט האבני המצורף להסכם המכר, הוא המסמך הגובר והקובע בכל עניין הנשאר לפרישים המצויים בדירה.